

Coordenador do curso:



Marcus Vinicius Machado de Almeida

Email: marcusvmachado@globocom.com

Professor Adjunto da Graduação de Terapia Ocupacional, do Bacharelado em Dança, da Licenciatura em Dança e do Bacharelado em Teoria em Dança. Participou do processo criação e do projeto pedagógico do curso de Terapia Ocupacional da UFRJ e atualmente é coordenador da graduação em Terapia Ocupacional da UFRJ. Possui graduações em Terapia Ocupacional pela FRASCE (1991), em Licenciatura em Dança pela UniverCidade (2004), em Composição-música pelo CBM (2009) e Filosofia pela UFRJ (2010). Possui formação em Instrutor de Yoga pela UERJ (1988), formação em Piano (1990) e Musicoterapia (1999) pelo Conservatório Brasileiro de Música, formação em Dança pela Escola Angel Vianna (1999), formação em Arteterapia pela Clínica Pomar (1994) e Formação em Labanotation pelo Dance Notation Bureau-NY (2010). É mestre em Artes Visuais pela UFRJ (1997) e doutor em Corporeidade/Educação Física pela Unicamp (2006). Tem experiência na área de Artes, Terapia Ocupacional e Musicoterapia, atuando como compositor musical e como pesquisador principalmente dos temas História da Terapia Ocupacional, arte e ontologia, arte e clínica, dança e corporeidade. Ministra as disciplinas de TO e Filosofia, Arte e Movimento, Fundamentos da TO e Musicoterapia.

Currículo Lattes: <http://lattes.cnpq.br/6393289558414593>

Professores do curso:



Ana Paula Martins Cazeiro

Email: paulacazeiro@gmail.com

Professora Assistente do Curso de Graduação em Terapia Ocupacional da UFRJ. Graduação em Terapia Ocupacional, Mestrado e Doutorado (em andamento) em Psicologia pela Universidade de São Paulo. Especialização na área de Reabilitação Física e Terapia da Mão. Linhas de pesquisa: desenvolvimento cognitivo e formação de conceitos; pacientes acamados e síndrome do imobilismo. Disciplinas: Análise do Movimento Humano nas Atividades Cotidianas; Psicologia Geral. Curso de Extensão: Prevenção e intervenção junto às deficiências na Atenção Básica à Saúde. Participação em Projeto de Extensão: Terapia Ocupacional no contexto escolar: ação integrada na Educação Infantil.

Currículo Lattes: <http://lattes.cnpq.br/7052833218156892>



Fernanda de Sousa Marinho

Email: fernanda.to@gmail.com

Possui graduação em Terapia Ocupacional pela Escola Superior de Ensino Helena Antipoff (2004), Mestrado em Educação de Ciências da Saúde e do Ambiente na Universidade Plínio Leite (2007) e Especialização em Educação e Reeducação Psicomotora na Universidade Estadual do Rio de Janeiro (2005). Atualmente é professora assistente do Curso de Graduação em Terapia Ocupacional da Universidade Federal do Rio de Janeiro (UFRJ). Linha de Pesquisa: Corpo, Arte e Clínica Transdisciplinar em Terapia Ocupacional. Disciplinas: Avaliação em Terapia Ocupacional; Terapia Ocupacional na Saúde da Mulher; Análise de Atividades.

Currículo Lattes: <http://lattes.cnpq.br/9582931932923780>



José Otávio Motta Pompeu e Silva

Email: pompeuesilva@gmail.com

twitter.com/pompeuesilva

José Otávio Pompeu e Silva, terapeuta ocupacional formado pela Universidade de São Carlos com mestrado e doutorado em artes pela UNICAMP. Participa do projeto "Almir Mavignier e os primórdios do ateliê de pintura do Engenho de Dentro" em parceria com a UNICAMP e patrocínio da PETROBRÁS, que resgata a história dos primórdios da terapia ocupacional no Brasil. Participa na UFRJ do laboratório de Arte, Cultura e Saúde que desenvolve pesquisas em parceria com o MinC. Ministra disciplinas de Antropologia, Sociologia e Saúde Mental. Desenvolve pesquisas sobre a História da Terapia Ocupacional, Arte e Saúde Mental. Participa do Espaço Alexandria da UFRJ (www.espacoalexandria.ufrj.br) onde vários pesquisadores de diferentes áreas realizam estudos interdisciplinares.

Currículo Lattes: <http://lattes.cnpq.br/1982904301470543>



Miryam Bonadiu Pelosi

Email: miryam.pelosi@gmail.com

twitter.com/miryampelosi

www.tecnologiaassistiva.com.br

Professora adjunta do Curso de Terapia Ocupacional da Universidade Federal do Rio de Janeiro possui graduação em Terapia Ocupacional pela Universidade Federal de São Carlos (1986), especialização em Psicopedagogia Clínica (1998), mestrado (2000) e doutorado (2008) em Educação pela Universidade do Estado do Rio de Janeiro. Realizou uma série de consultorias e cursos para Secretarias de Educação, Saúde e Desenvolvimento Social e para instituições de reabilitação em todo o Brasil. Pesquisadora da área de Tecnologia Assistiva e Inclusão Escolar. Disciplinas: Comunicação Alternativa para a Terapia Ocupacional e Fonoaudiologia. Recursos terapêuticos em Terapia Ocupacional, Terapia Ocupacional na saúde da criança. Projetos de Extensão: Formação de professores das salas multifuncionais (Coordenadora) e Terapia Ocupacional no contexto escolar: ação integrada na Educação Infantil (pesquisadora).

Currículo Lattes: <http://lattes.cnpq.br/9884461377782543>

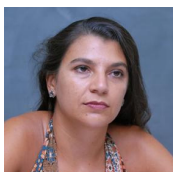

Patricia Silva Dorneles

Email: patdorneles@gmail.com

Possui graduação em Terapia Ocupacional pela Federação das Faculdades Metodistas do Sul Instituto Porto Alegre (1995) e mestrado em Educação pela Universidade Federal de Santa Catarina (2001). Atua no campo das políticas culturais desde 1991, desenvolvendo oficinas de expressão plástica, coordenando projetos no campo da cultura e da saúde e gestão em política cultural. De 2005 a 2009 atuou no Ministério da Cultura, na Representação Regional Sul foi coordenadora regional do Programa Cultura Viva, foi consultora para a implementação da Rede Cultura e Saúde do Programa Cultura Viva e coordenadora executiva do Projeto Loucos pela Diversidade e Nada sobre nós sem Nós da Secretaria de Identidade e Diversidade Cultural. Atualmente é Discente da Fundação de Apoio à Universidade Federal do Rio Grande do Sul e Professora Assistente da Universidade Federal do Rio de Janeiro. Tem experiência em Terapia Ocupacional, com ênfase em Saúde Mental. Atuando principalmente nos seguintes temas: Ação Cultural, Arte, Cidadania, Geração de Ambiência, Tecnologia Social e Território.

Currículo Lattes: <http://lattes.cnpq.br/2813916114259220>



Vera Lucia Vieira de Souza
Email: vlvsouza@globocom

Professora assistente da Faculdade de Medicina da UFRJ, do Curso de Graduação em Terapia Ocupacional, desde Nov/2009, ministrando disciplinas: Terapia Ocupacional na Saúde da Criança, Terapia Ocupacional Geral, Brincar em Terapia Ocupacional, Fonoaudiologia e Fisioterapia, Tópicos Especiais do SUS e Administração em Terapia Ocupacional. Mestre em Educação, pela Universidade do Estado do Rio de Janeiro - UERJ (2000), com a dissertação "Caracterização da Comunicação Alternativa: um estudo entre alunos com deficiência física em escolas de uma região do município do Rio de Janeiro". Especialista em hanseníase pela ENSP/Fiocruz (1996) e em Terapia da Mão pela ATOERJ (1997). Graduada em Terapia Ocupacional, pela Sociedade Unificada de Ensino Superior Augusto Motta/ Escola de Reabilitação do Rio de Janeiro - ERRJ-ABBR (1978). Foi Assistente da Coordenação de Reabilitação da SMS-RJ de 2002 a 2006 e Gerente de Terapia Ocupacional da Secretaria Municipal de Saúde do RJ de 1993 a 2002. Atuou como terapeuta ocupacional no Instituto Fernandes Figueiras (2006 a 2009), no Hospital dos Servidores do Estado (2006), na Secretaria Municipal de Saúde do Rio de Janeiro (1993 a 2006), no Centro de Terapia Ocupacional do Rio de Janeiro (2000 a 2005), no Instituto Estadual de Dermatologia Sanitária (1986 a 1993), na Clínica de Reabilitação Monika Muller (1986 a 1991), na Domus Clínica de Reabilitação (1980 a 1983), na Associação Brasileira Beneficente de Reabilitação (1980 a 1981), no Centro de Reabilitação da Criança deficiente do Lar escola Francisco de Paula (1980 a 1979), sócia da Clínica do Aparelho Locomotor (1986 a 1991). Experiência na assistência a crianças e adultos com alterações funcionais, desenvolvendo ações na área de estimulação do desenvolvimento e reabilitação, com ênfase na área de Comunicação Alternativa e Ampliada, aplicada na educação inclusiva, na assistência ambulatorial e hospitalar.

Currículo Lattes: <http://lattes.cnpq.br/3352060881487032>